Roma, Collatino - Affitto da Privato

Monolocale arredato spese incluse Via Tiburtina.

30 m² | 1 locale | € 700 mensili

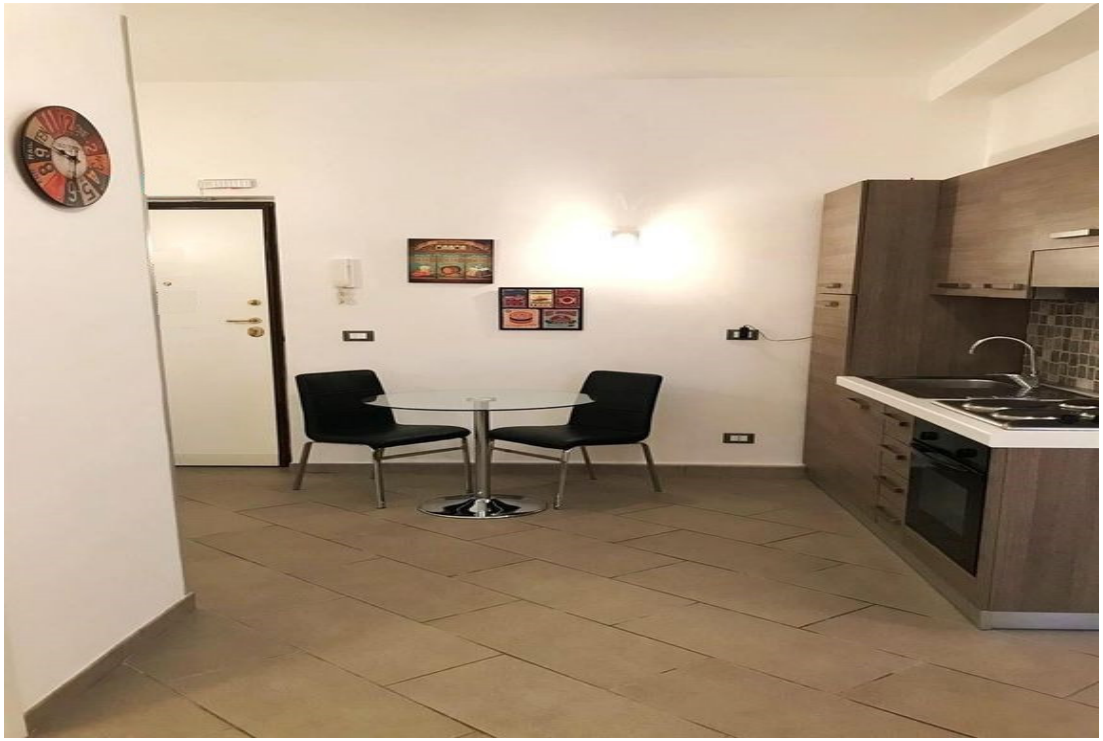

No intermediari. Per info ed appuntamenti si prega di inviare tramite il sito un vostro recapito telefonico o email, non tratto il prezzo. L'appartamento e un monolocale di 30m², recentemente ristrutturato, tutto nuovo, mobili, cucina, elettrodomestici e accessori, ed e dotato di tutti i comfort. L'appartamento e completamente atrezzatto e dotato di tutto quello che serve...
Classe energetica E 145,00 kWh/m²a

www.clickcase.it/v-192899.html

Inserzionista **Benigno**

Benigno
www.clickcase.it/v-192899.html
Benigno
www.clickcase.it/v-192899.html
Benigno
www.clickcase.it/v-192899.html
Benigno
www.clickcase.it/v-192899.html
Benigno
www.clickcase.it/v-192899.html
Benigno
www.clickcase.it/v-192899.html
Benigno
www.clickcase.it/v-192899.html
Benigno
www.clickcase.it/v-192899.html
Benigno
www.clickcase.it/v-192899.html
Benigno
www.clickcase.it/v-192899.html
Benigno
www.clickcase.it/v-192899.html