Picerno - Vendita da Privato

casa indipendente

180 m² | più di 5 locali | 1 bagno | € 135.000

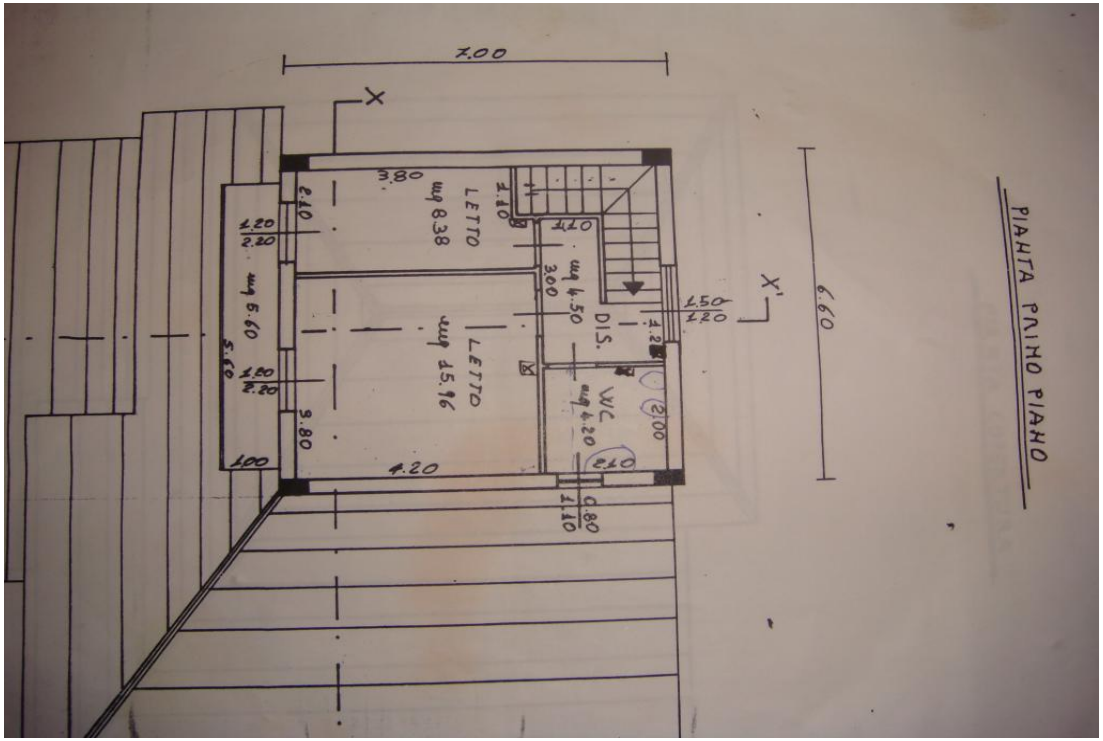

Privato vende. Di nuova costruzione mai abitata circa 140 circa mq calpestabbili su 2 livelli.. Piano terra rialzato di 3 gradini con portico coperto, zona giorno. E garage.1'piano zona notte 1 camera matrimoniale e cameretta 1 bagno.. Con allaciamenti idrici elettrici e varie gia funzionanti. Circondata da 1.000mq circa di terreno.. Da mettere solo infissi e... Classe energetica D 45,00 kWh/m²a

www.clickcase.it/v-11049.html

Inserzionista **Alberto Santino Galasso**

Alberto Santino Galasso
www.clickcase.it/v-11049.html
Alberto Santino Galasso
www.clickcase.it/v-11049.html
Alberto Santino Galasso
www.clickcase.it/v-11049.html
Alberto Santino Galasso
www.clickcase.it/v-11049.html
Alberto Santino Galasso
www.clickcase.it/v-11049.html
Alberto Santino Galasso
www.clickcase.it/v-11049.html
Alberto Santino Galasso
www.clickcase.it/v-11049.html
Alberto Santino Galasso
www.clickcase.it/v-11049.html
Alberto Santino Galasso
www.clickcase.it/v-11049.html
Alberto Santino Galasso
www.clickcase.it/v-11049.html